

防 災 計 画

1 防災組織・情報伝達

(1) 防災組織

防災本部 構成員・・・校長 教頭 教務主任 生徒指導主任
 (その他ケースによっては他の職員も)
 場 所・・・校長室または職員室

役 割	担当教職員(11名)	主な役割内容
統 括 (本部長)	校 長	<ul style="list-style-type: none"> ●全体の統括 ○全体の指揮・命令
総 括	教 頭	<ul style="list-style-type: none"> ●総括 ○教職員参集指示 ○保護者への対応指示 ○関係機関(市教委・警察・消防等)への連絡 ○マスコミ・保護者対応
児童対応班 (3名)	生徒指導主任(班長) 特別支援学級担任 他1名	<ul style="list-style-type: none"> ●児童の安全確保 ○児童の安否確認と報告 ○避難誘導 ○保護者への連絡
安全対応班 (3名)	教務主任(班長) 他2名	<ul style="list-style-type: none"> ●被害拡大防止 ○初期対応(火災の場合は消火等) ○校内の被害状況確認と報告 ○二次避難場所及び避難経路の確保 ○校内の警備
救護班 (2名)	養護教諭(班長) 事務職員	<ul style="list-style-type: none"> ●負傷者の応急処置 ○負傷者の状況確認と報告 ○医療機関への連絡

【 統 括 】・・・

【 総 括 】・・・

【 児童対応班 】・・・

【 安全対応班 】・・・

【 救護班 】・・・

(2) 伝達フロー

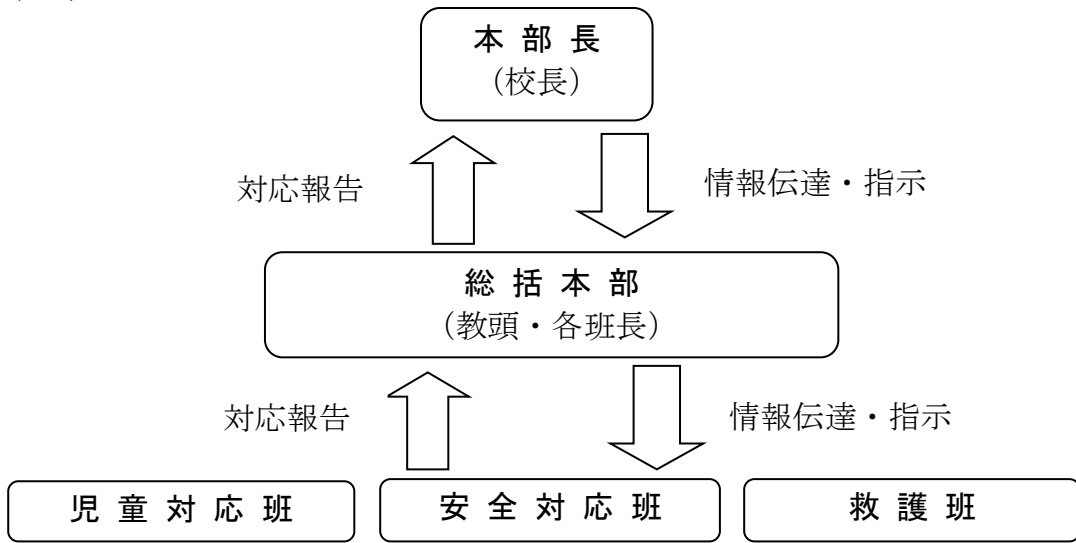

2 参集体制

(1) 火災の場合

災害情報	参集教職員	主な業務	連絡方法
火災の発生	■ 平日 出勤職員	◇ 防災組織表による ※詳しくは「防火管理規定」参照	<input type="checkbox"/> 校内放送 <input type="checkbox"/> ハンドマイク
	■ 夜間・休日 防災本部職員	可能な範囲での事後 処理	<input type="checkbox"/> 職員緊急メール <input type="checkbox"/> 職員緊急連絡網

(2) 風水害の場合

災害情報	参集教職員	主な業務	連絡方法
長門市に暴風 雨警報が発令さ れた場合または 台風の接近が予 測される場合	■ 平日 出勤職員	◇ 被害予防対策 ・ 臨時日程、休校等 の措置確認 ・ 施設設備の点検 ・ 被害状況の点検	<input type="checkbox"/> 校内放送 <input type="checkbox"/> ハンドマイク
	■ 夜間・休日 防災本部職員	◇ 被害予防対策 ・ 臨時日程、休校等 の措置確認 ・ 施設設備の点検 ・ 被害状況の点検	<input type="checkbox"/> 職員緊急メール <input type="checkbox"/> 職員緊急連絡網

(3) 土砂災害の場合

災害情報	参集教職員	主な業務	連絡方法
長門市に暴風雨警報が発令された場合 または台風の接近や大雨等で水害・土砂災害が予測される場合	■平日 出勤職員	◇被害予防対策 ・臨時日程、休校等の措置確認 ・施設設備の点検 ・被害状況の点検 ※原則として保護者が引き取りに来るまで、学校に待機させる。(在校中)	<input type="checkbox"/> 校内放送
	■夜間・休日 防災本部職員		<input type="checkbox"/> 職員緊急メール <input type="checkbox"/> 職員緊急連絡網

(4) 地震・津波の場合

災害情報	参集教職員	主な業務	連絡方法
■気象庁より震度4以下が発表された場合	■平日 出勤職員	◇被害予防対策 ・臨時日程、休校等の措置確認 ・施設設備の点検 ・被害状況の点検 ※原則として保護者が引き取りに来るまで、学校に待機させる。(在校中)	<input type="checkbox"/> 校内放送
	■夜間・休日 防災本部職員		<input type="checkbox"/> 職員緊急メール <input type="checkbox"/> 職員緊急連絡網

災害情報	参集教職員	主な業務	連絡方法
■気象庁より震度5弱以上が発表された場合	■平日 出勤職員	◇被害予防対策 ・臨時日程、休校等の措置確認 ・施設設備の点検 ・被害状況の点検 ※原則として保護者が引き取りに来るまで、学校に待機させる。(在校中)	<input type="checkbox"/> 校内放送
	■夜間・休日 防災本部職員		<input type="checkbox"/> 職員緊急メール <input type="checkbox"/> 職員緊急連絡網

3 情報収集及び情報伝達（報告）

（1）情報収集手段

情報手段	情報機関	情報内容
テレビ	■ほっちゃんテレビ	・気象(台風)情報 ・土砂災害情報 ・地震、津波情報 等
	■文字放送	・気象(台風)情報 ・土砂災害情報 ・地震、津波情報 ・道路情報 等
情報手段	情報機関	情報内容
インターネット	■気象台ホームページ	・気象(台風)情報 ・土砂災害情報 ・地震、津波情報 等
	■山口県土木防災情報システム	・雨量情報 ・水位情報 ・ダム情報 ・潮位情報 ・洪水予報 ・土砂災害
	■山口県緊急災害情報	・公共交通機関 ・気象関係情報 ・道路情報 ・緊急医療情報 ・災害総合情報
	■山口県道路情報「道路見えるナビ」	・道路情報
	■長門市HP	・防災／洪水ハザードマップ
携帯電話 (メール)	■長門市防災メール (要登録)	・気象情報 ・地震情報 ・避難情報 (・防犯情報 ・交通安全情報)
その他	■長門市駅 22-2600	・山陰本線、美祢線の運転状況
	■サンデン交通 26-1735 ■ブルーライン交通 37-2760	・路線バス情報

(2) 情報の伝達

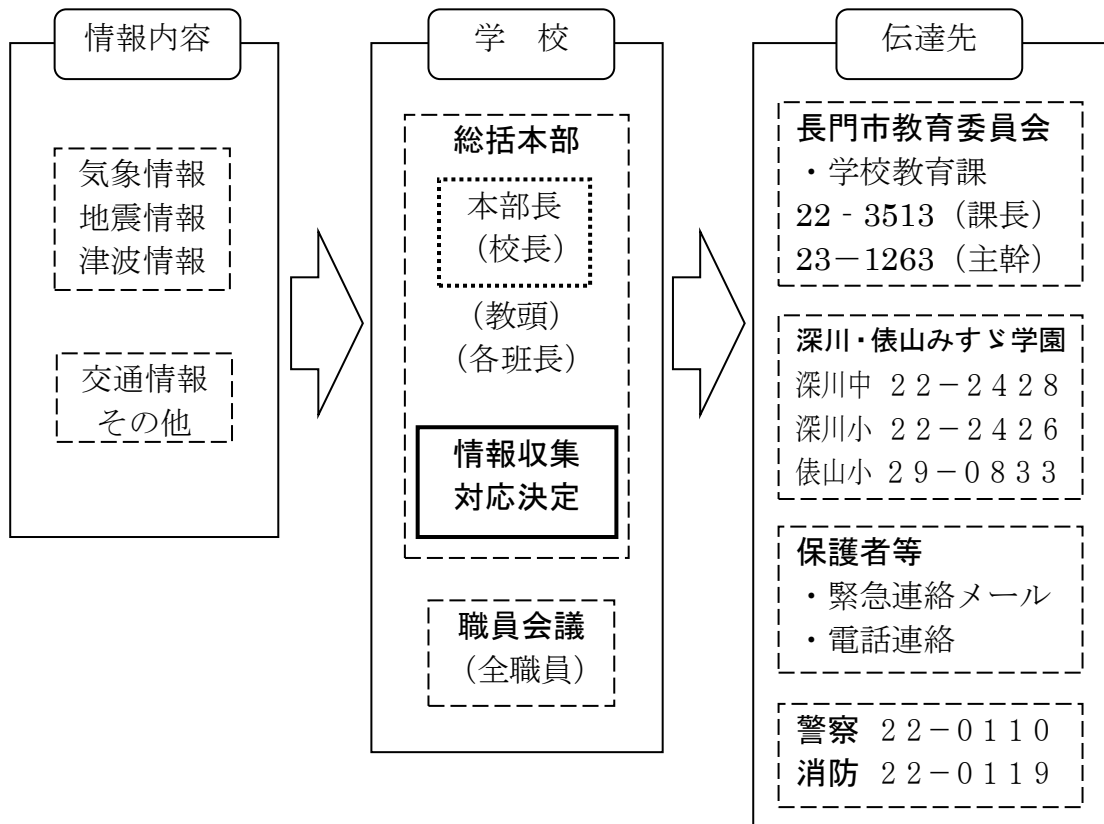

4 休校等の決定

(1) 休校・自宅待機等の決定

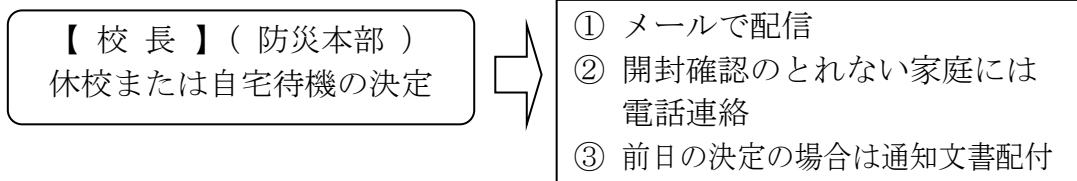

(2) 下校時刻の繰り上げの決定

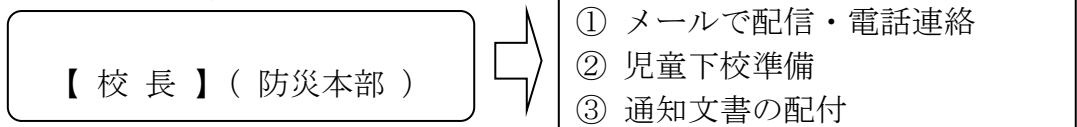

※措置を取った場合は、長門市教育委員会(学校教育課)に連絡する。